

**Sfeervolle eengezinswoning
met 3 slaapkamers en een
zonnige tuin. Op fietsafstand
van het centrum!**



www.wijmakelaardij.nl
info@wijmakelaardij.nl
telefoon 030 271 00 04



Jacob van der Borchstraat 84 Utrecht





De woning

Ben je op zoek naar een charmante eengezinswoning met 3 slaapkamers en een zonnige tuin? Dan is dit de ideale woning voor jou! Deze woning biedt alles wat je nodig hebt om comfortabel te kunnen wonen. De straat is rustig en ligt in Tuinwijk, populaire wijk, op fietsafstand van het centrum van Utrecht. De woning is goed onderhouden, waardoor je er meteen kunt intrekken!

De woonkamer met eethoek is voorzien van een mooie houten vloer en heeft een dubbele deur naar de tuin. De tuin ligt op het westen, waardoor je er in de zomer de hele dag van de zon kunt genieten! Verder heeft de woning drie slaapkamers en een ruime overloop waar je de wasmachine en droger kwijt kunt.

Wij laten u graag deze prachtige woning in deze gewilde wijk zien!



Tussenwoning op loopafstand van het griftpark!

Tuinwijk

Tuinwijk is een prachtige wijk in Utrecht. De wijk is van alle gemakken voorzien: om de hoek, bij het Willem van Noortplein, vind je naast de Albert Heijn en de bushalte ook diverse speciaalzaken. In de buurt zijn er verschillende leuke horecagegelegenheden, zoals restaurant Badhuis, eetcafé Bij Guusjes, koffiezaak Rocking Chair en ijszaak Il Mulino. Ook kun je binnen een paar minuten naar het Griftpark wandelen.

Daarnaast zijn er gezondheidscentra, sportscholen en een bibliotheek in de directe omgeving. Binnen enkele minuten fietsen sta je in het bruisende stadscentrum van Utrecht, en er is een goede aansluiting op diverse snelwegen.

Kindvriendelijk

Op loopafstand zijn er diverse voorzieningen, zoals kinderdagverblijven, basisscholen en het Griftpark met een kinderboerderij. Kortom, een wijk waar je kinderen fijn kunnen opgroeien!



Vraagprijs: € 569.000,- k.k.

Bijzonderheden

- | | |
|---------------------------|--|
| • Bouwjaar | 1930 |
| • Woonoppervlakte | 82 m ² |
| • Inhoud | 308 m ³ |
| • Aantal kamers | 4 |
| • Aantal slaapkamers | 3 |
| • Isolatie | dakisolatie, vloerisolatie, dubbel glas |
| • Verwarming & warm water | C.V.-ketel (eigendom, 2013) |
| • Energielabel | C |
| • Elektra | 5 groepen, 2 aardlekschakelaars |
| • Oplevering | in overleg |
| • Overig | badkamer gerenoveerd in 2020, tuin in 2021 |





Entree

De ruime entree van de woning geeft toegang tot het toilet en de woonkamer. De meterkast zit meteen links bij binnenkomst. Via de vaste trap kom je op de eerste verdieping.

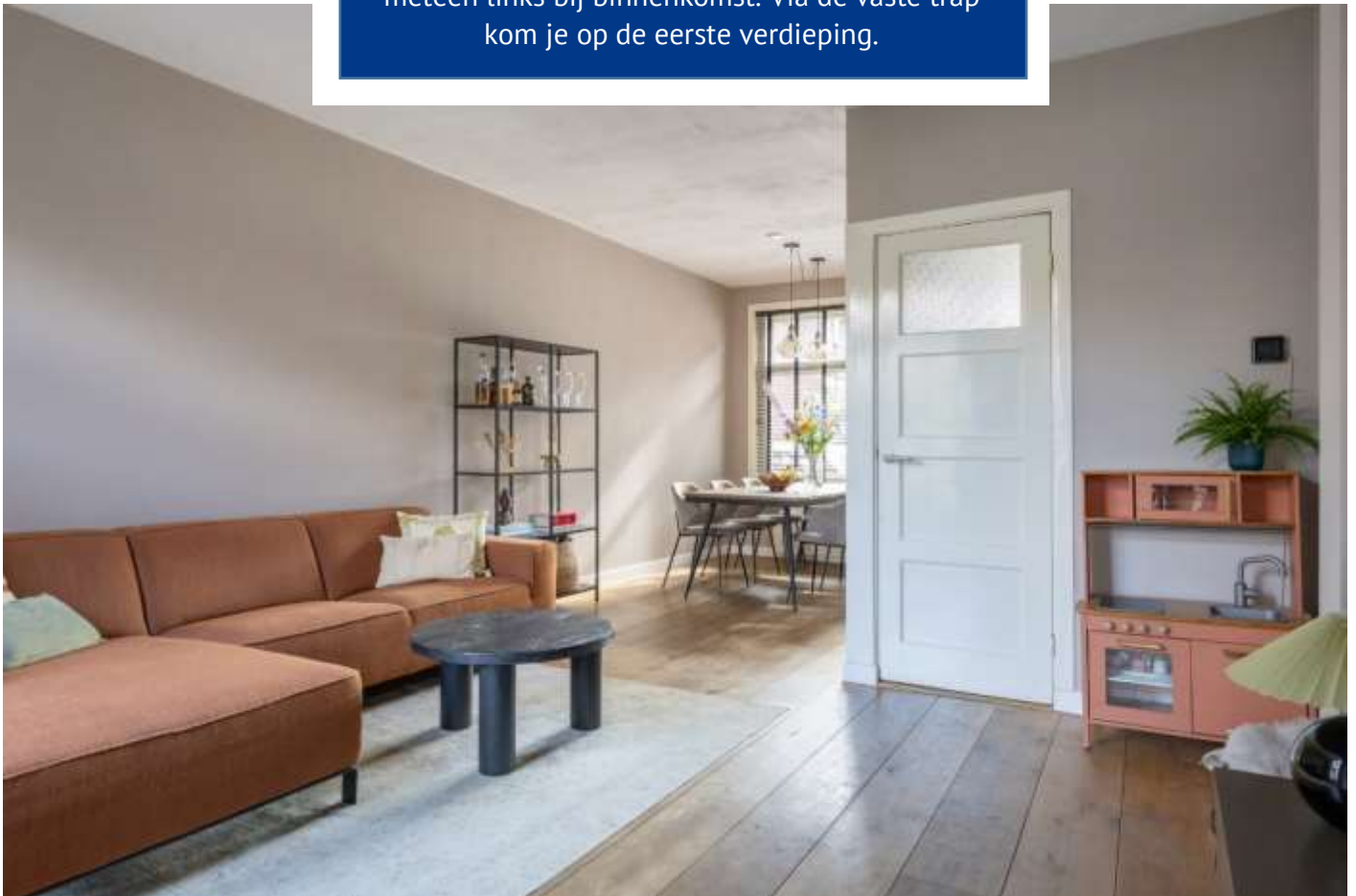

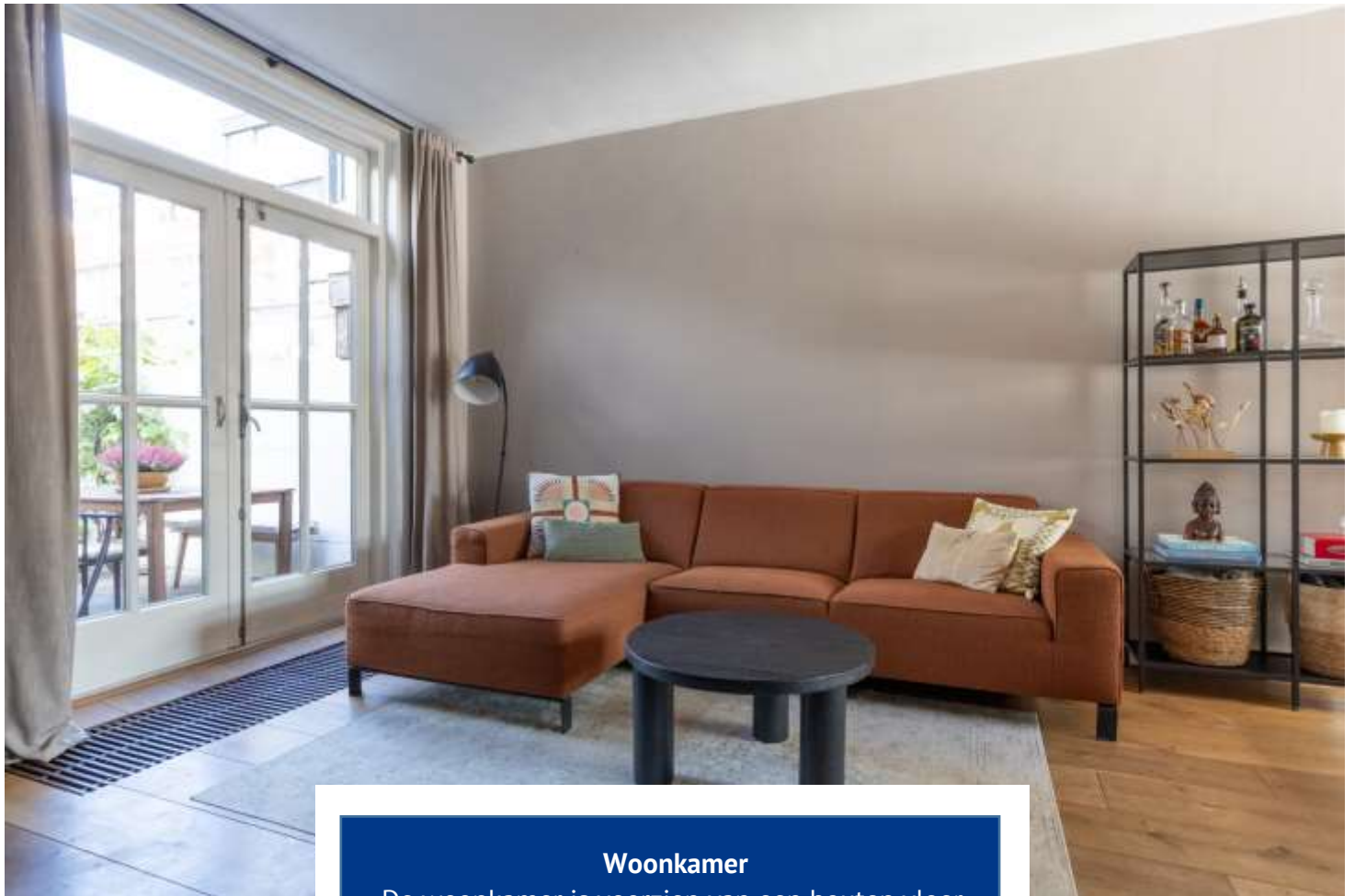

Woonkamer

De woonkamer is voorzien van een houten vloer. Aan de voorkant kan je heerlijk tafelen en achterin is een gezellige zithoek met uitzicht over de tuin. De dubbele deur zorgt voor veel lichtinval.

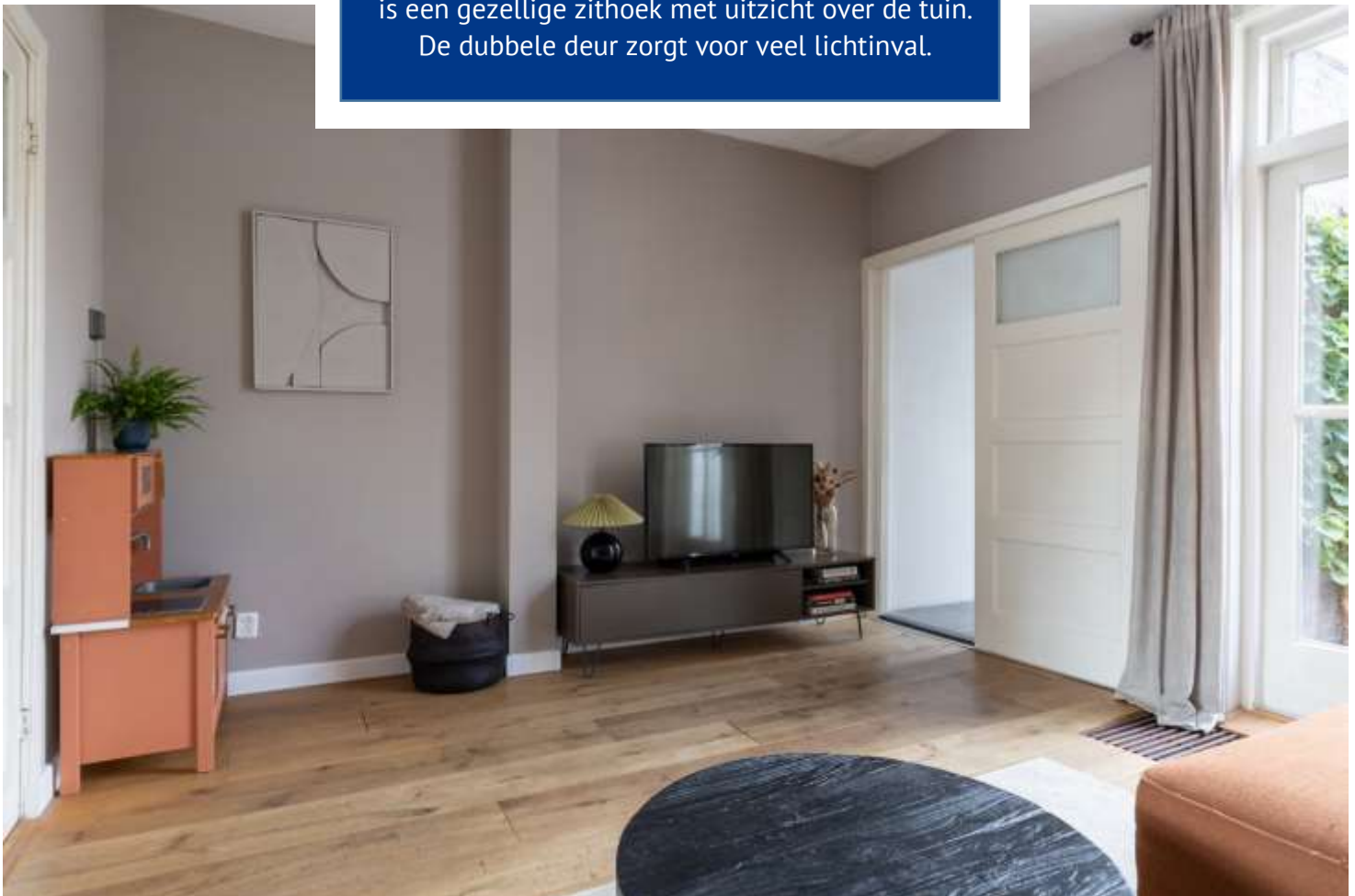





Woonkamer met dubbele
deur naar de tuin!





Keuken

De moderne keuken is voorzien van een dik hardstenen aanrechtblad, een 4-pits gasfornuis met afzuigkap, een ingebouwde koel-vriescombinatie, vaatwasser en combi-oven/magnetron. Vanuit de keuken is de tuin eveneens te bereiken.





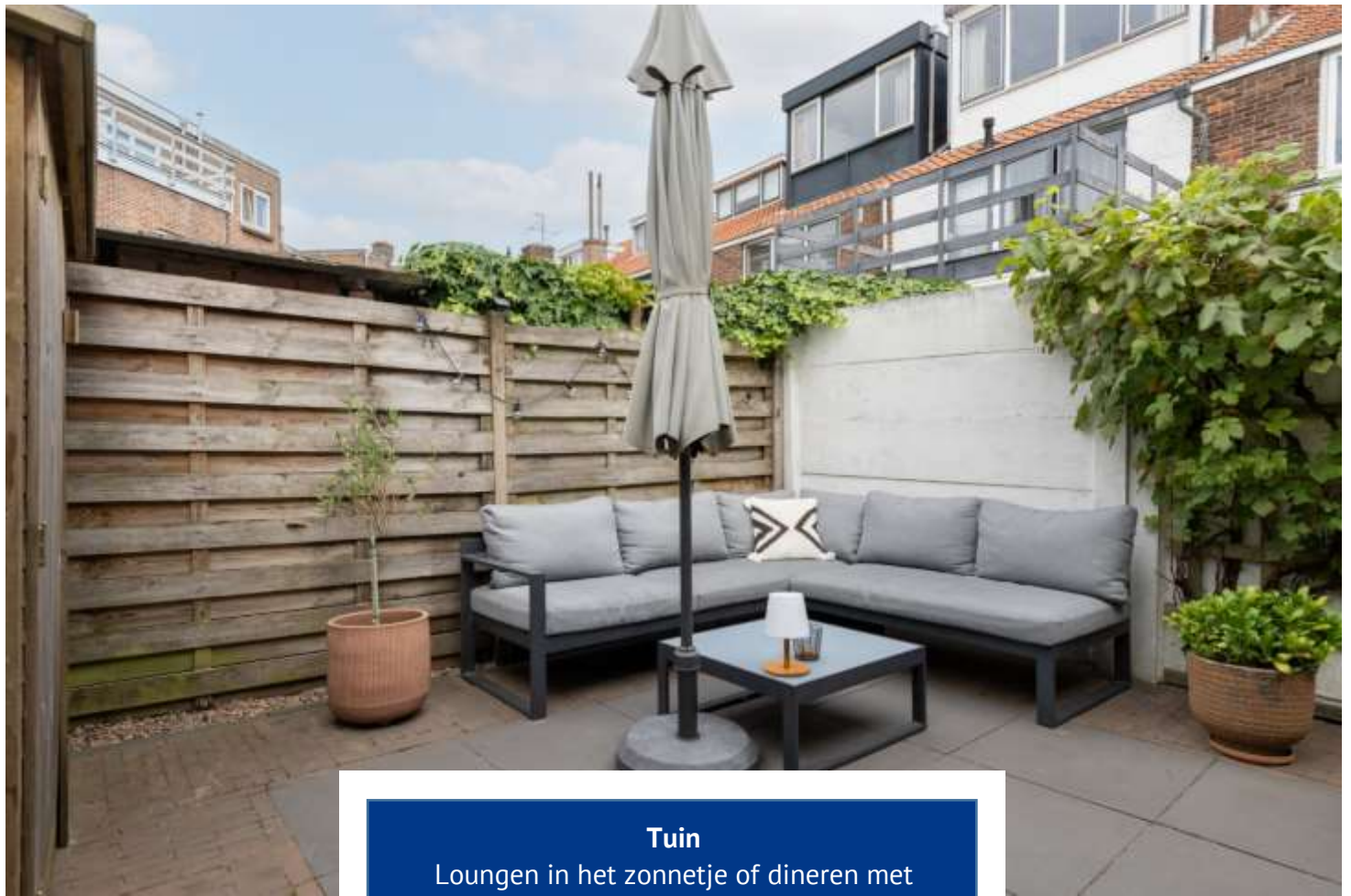

Tuin

Loungen in het zonnetje of dineren met vrienden, in deze heerlijke tuin op het westen kan het allemaal. In de zomer kan je hier de hele dag van de zon genieten! De tuin is volledig betegeld en er is een berging.







Overloop

De overloop op de eerste verdieping geeft toegang tot twee slaapkamers en de badkamer. De gehele verdieping is voorzien van laminaat.



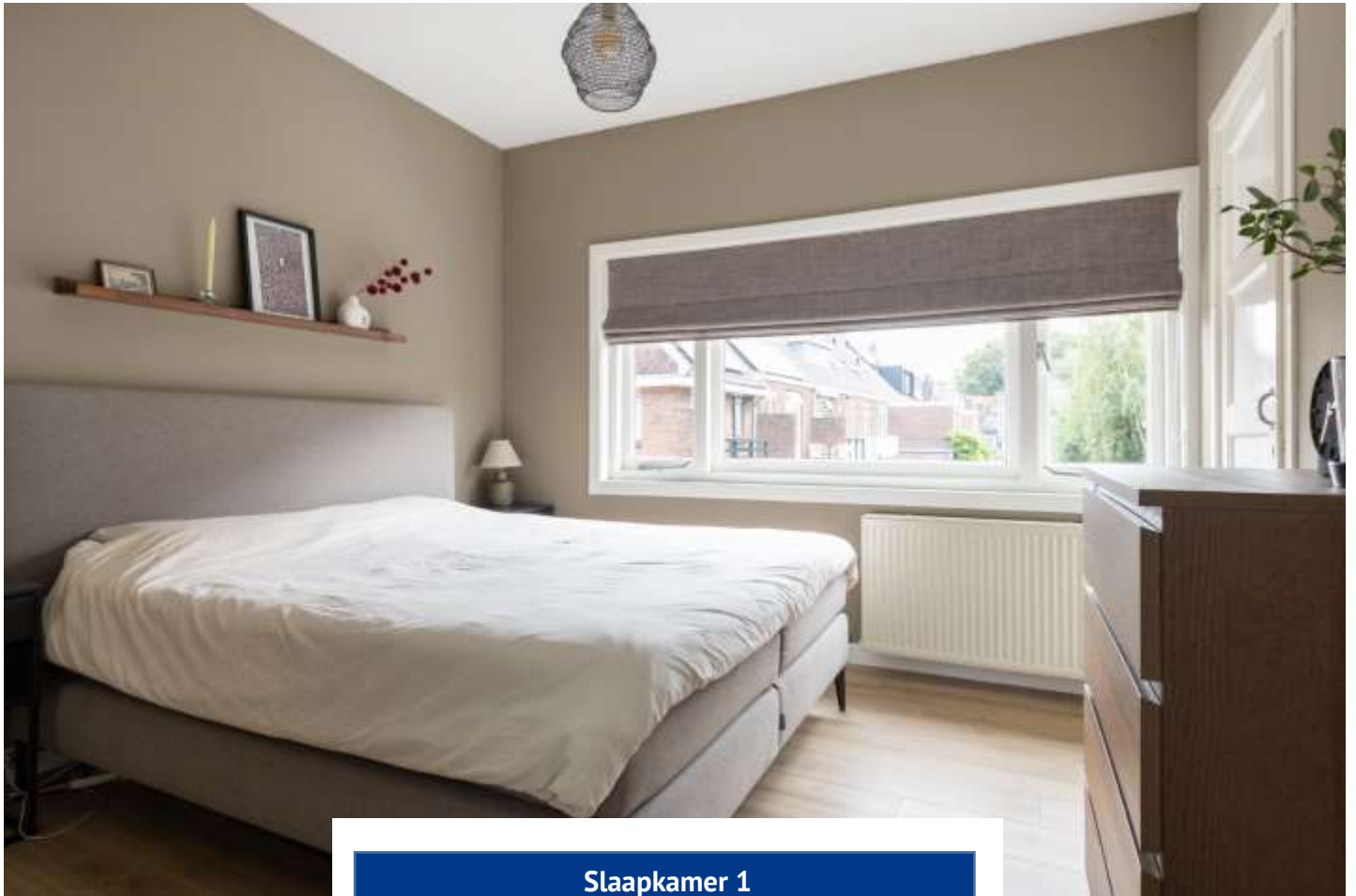

Slaapkamer 1

De master-bedroom heeft twee inbouwkasten, handig! Verder is er genoeg ruimte voor een tweepersoonsbed en een extra kast.



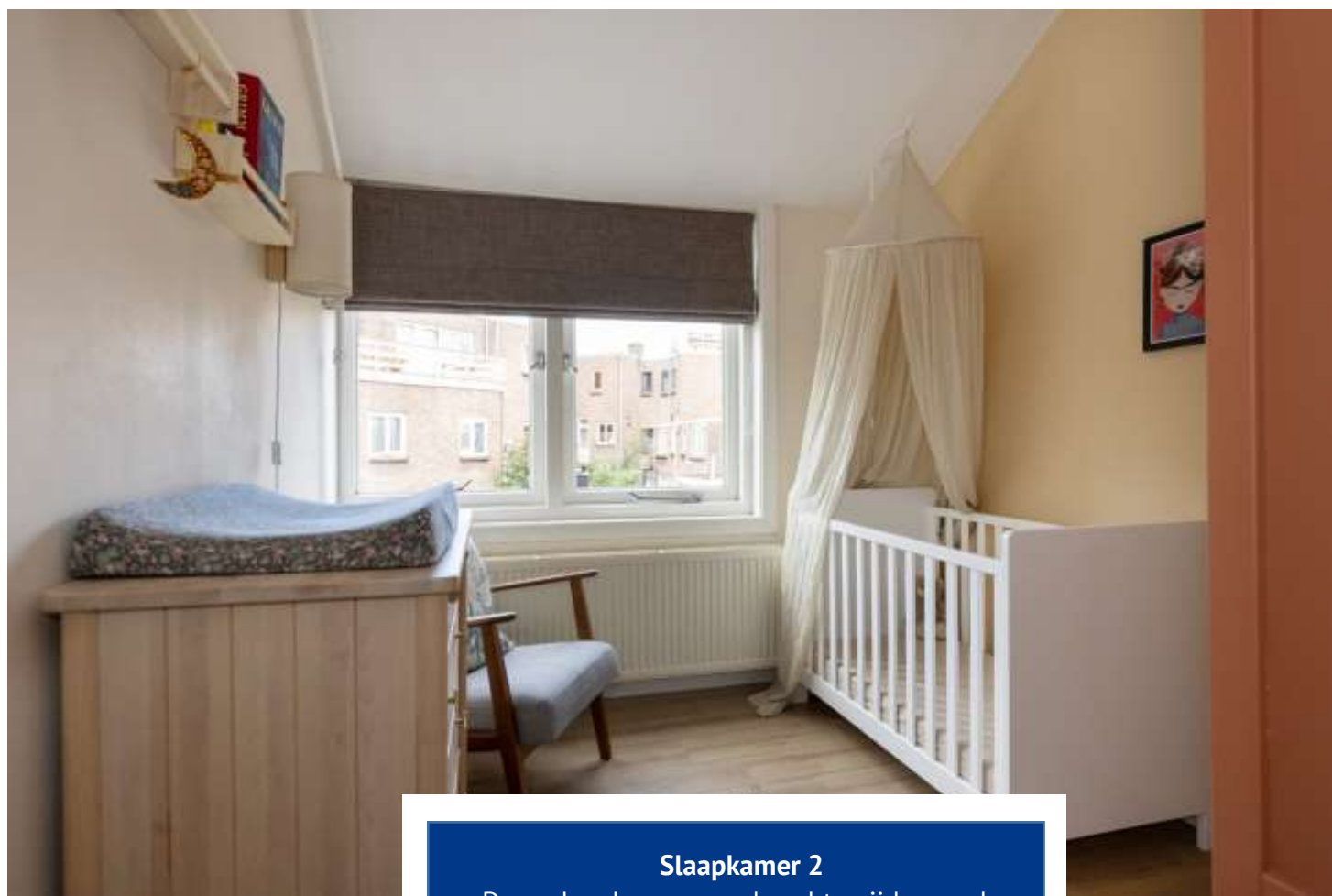

Slaapkamer 2

Deze slaapkamer aan de achterzijde van de woning is perfect als kinderkamer. Je kan er alles kwijt wat je nodig hebt voor je kleine.



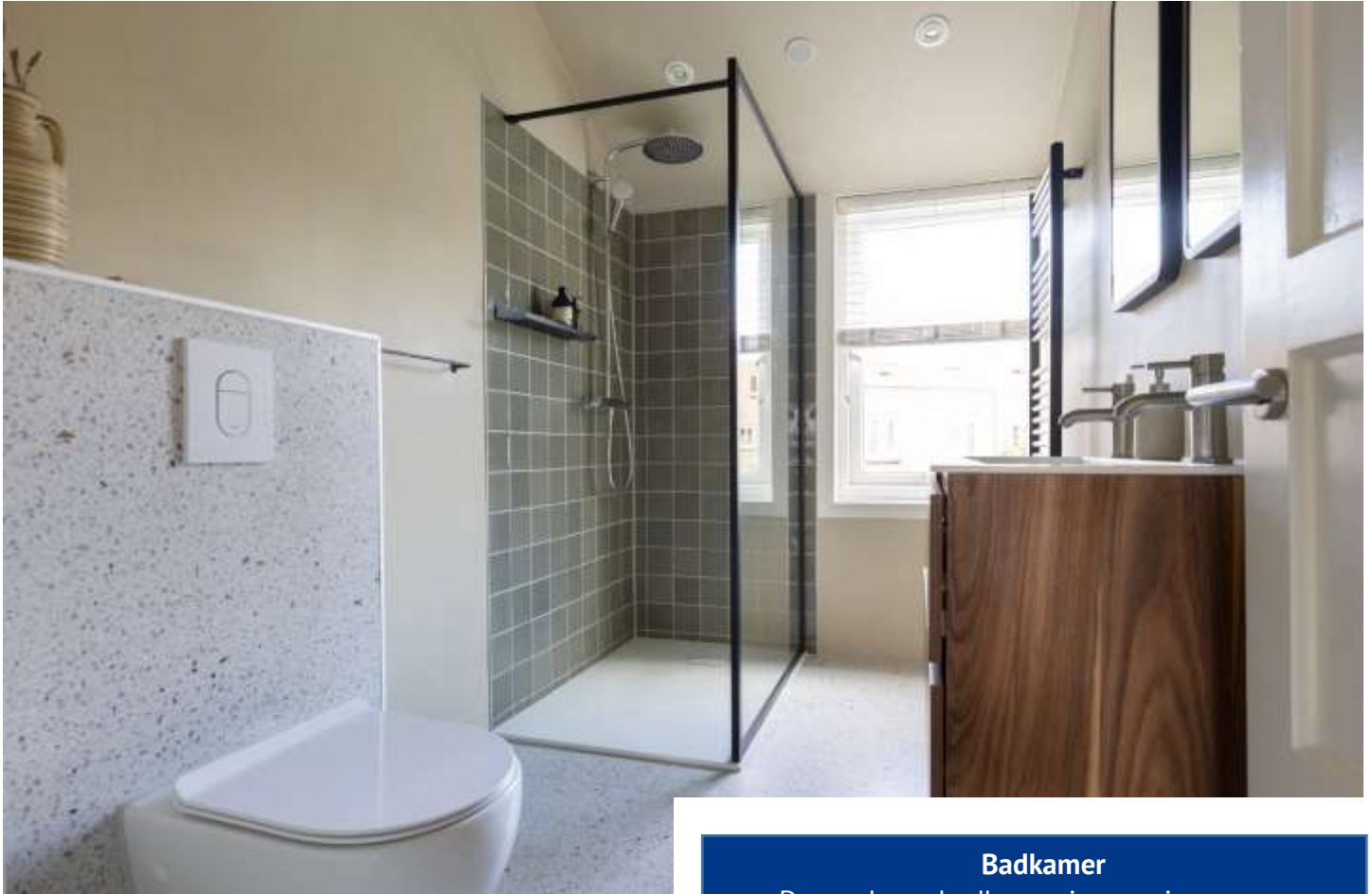

Badkamer

De moderne badkamer is voorzien van een regendouche, toilet (wandmodel), wastafelmeubel met dubbele wasbak en een design radiator.



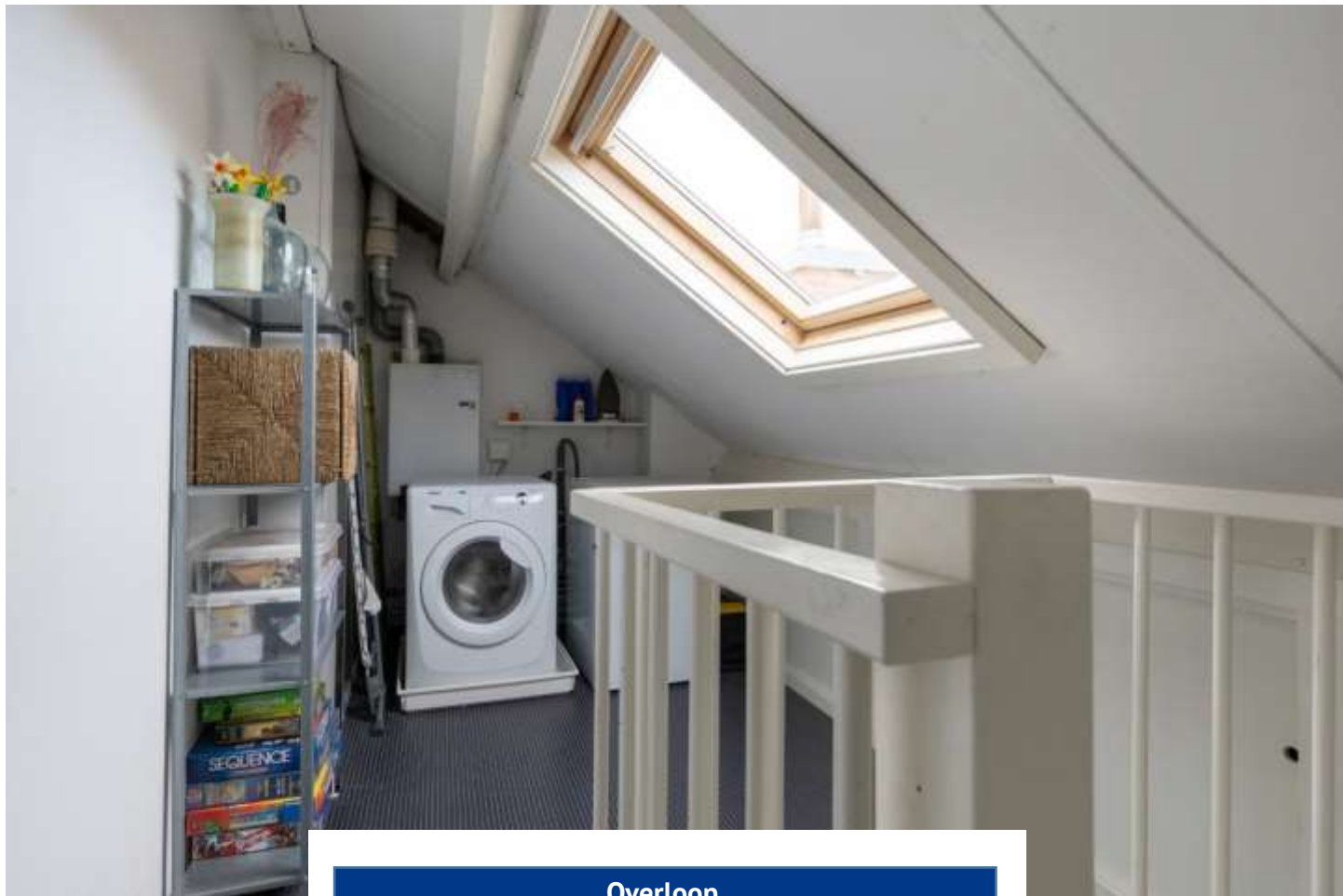

Overloop

De overloop op de 2^e verdieping heeft een velux-dakraam. Je vindt hier de C.V. opstelling en de aansluiting voor de wasmachine. Er is ook genoeg ruimte voor een droger.





Slaapkamer 3

In deze slaapkamer kan je een fijne werkplek creëren, de kamer is ook zeer geschikt als extra slaapkamer. Er valt veel natuurlijk licht naar binnen.



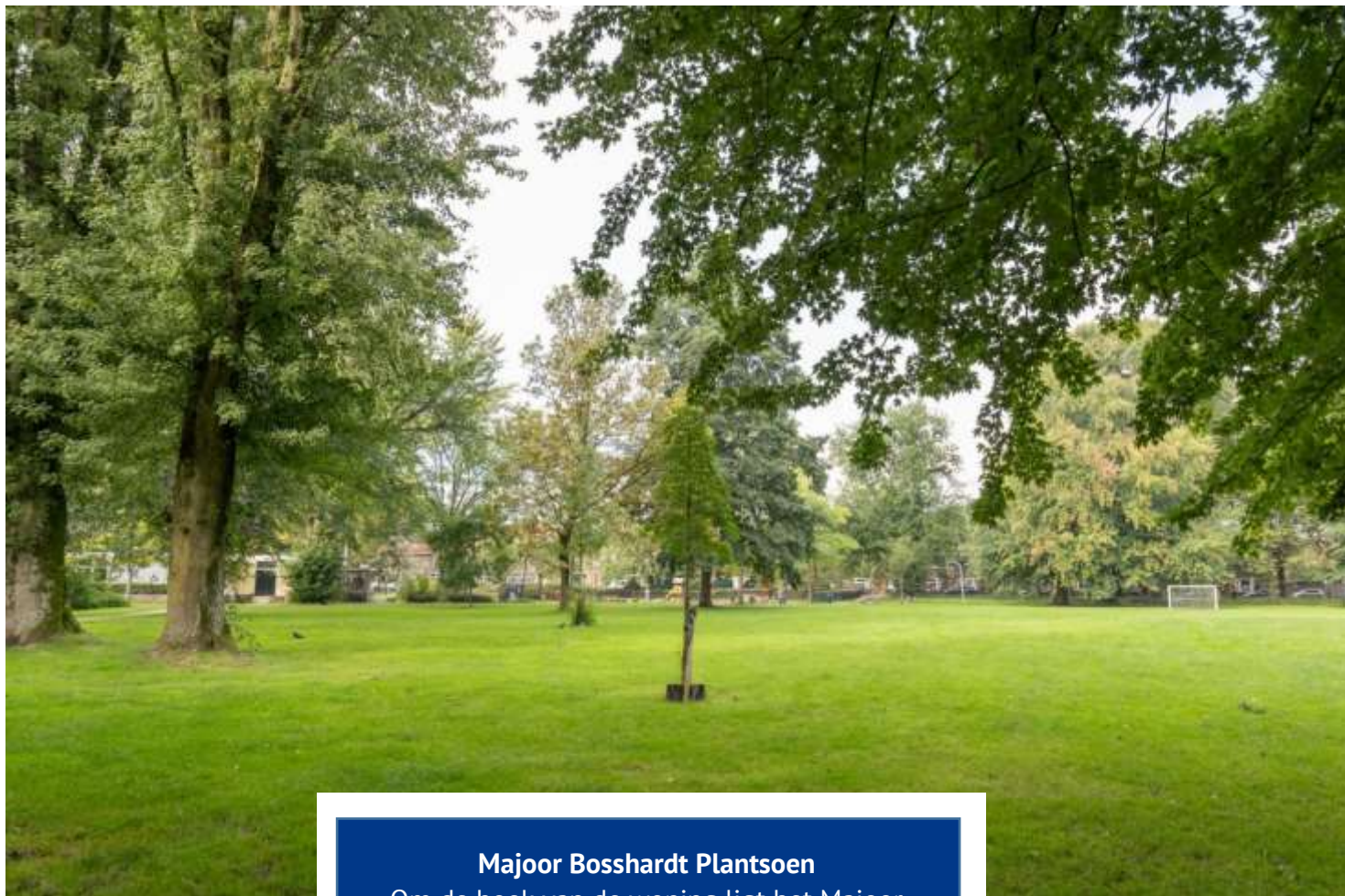

Majoor Bosshardt Plantsoen

Om de hoek van de woning ligt het Majoor Bosshardt Plantsoen, een wijds opgezet park met ruimte voor potje voetbal of om te picknicken. Er is ook een speeltuin.



Begane grond

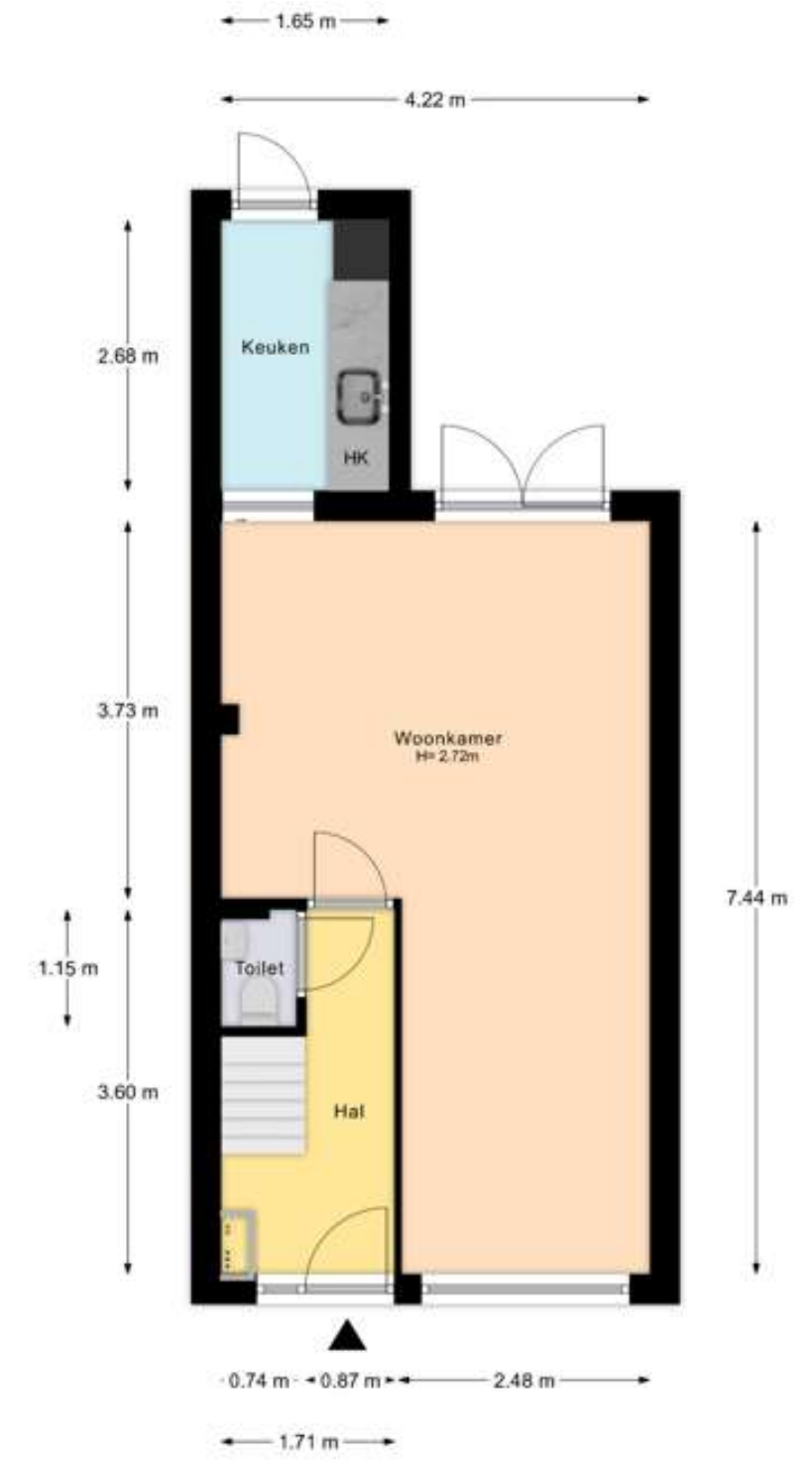



Eerste verdieping

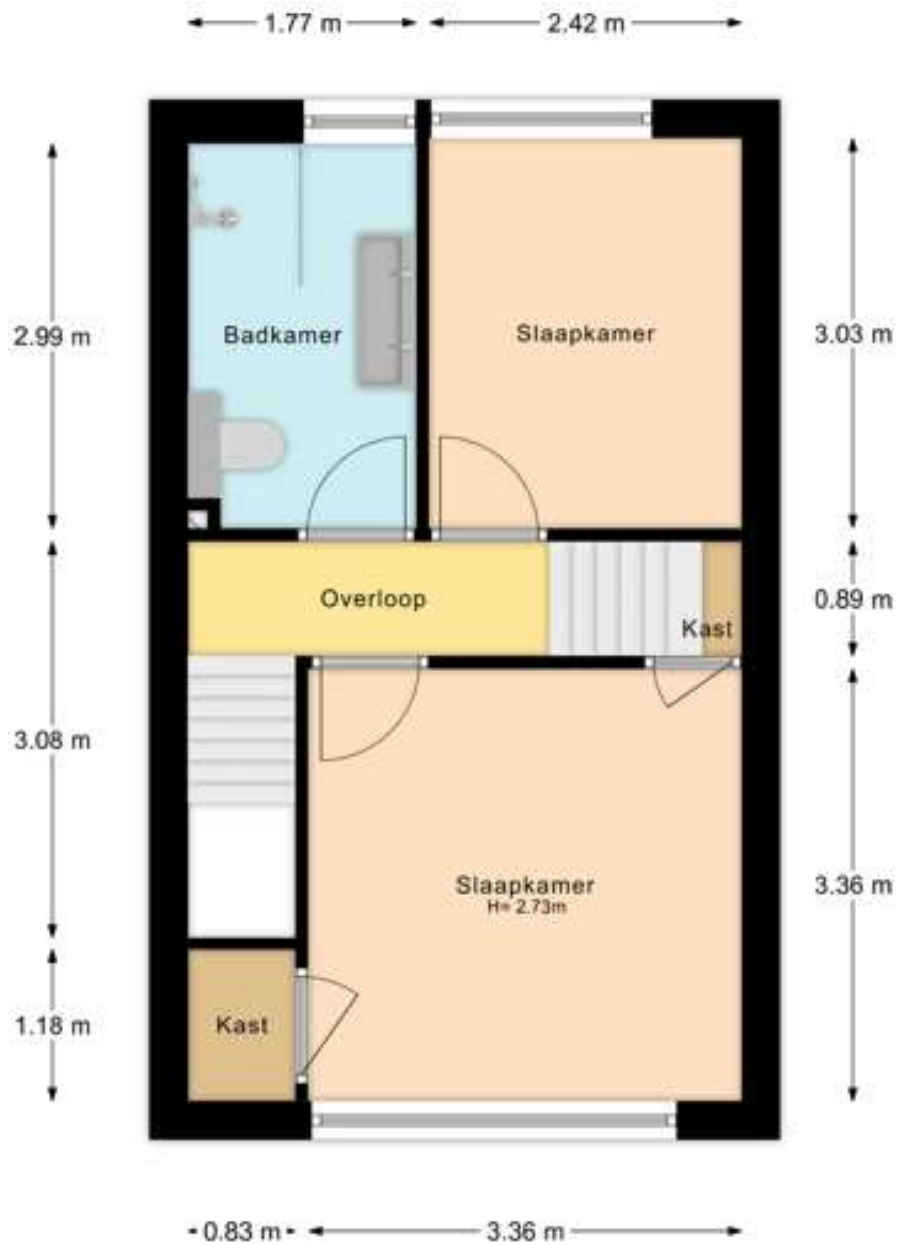

Tweede verdieping

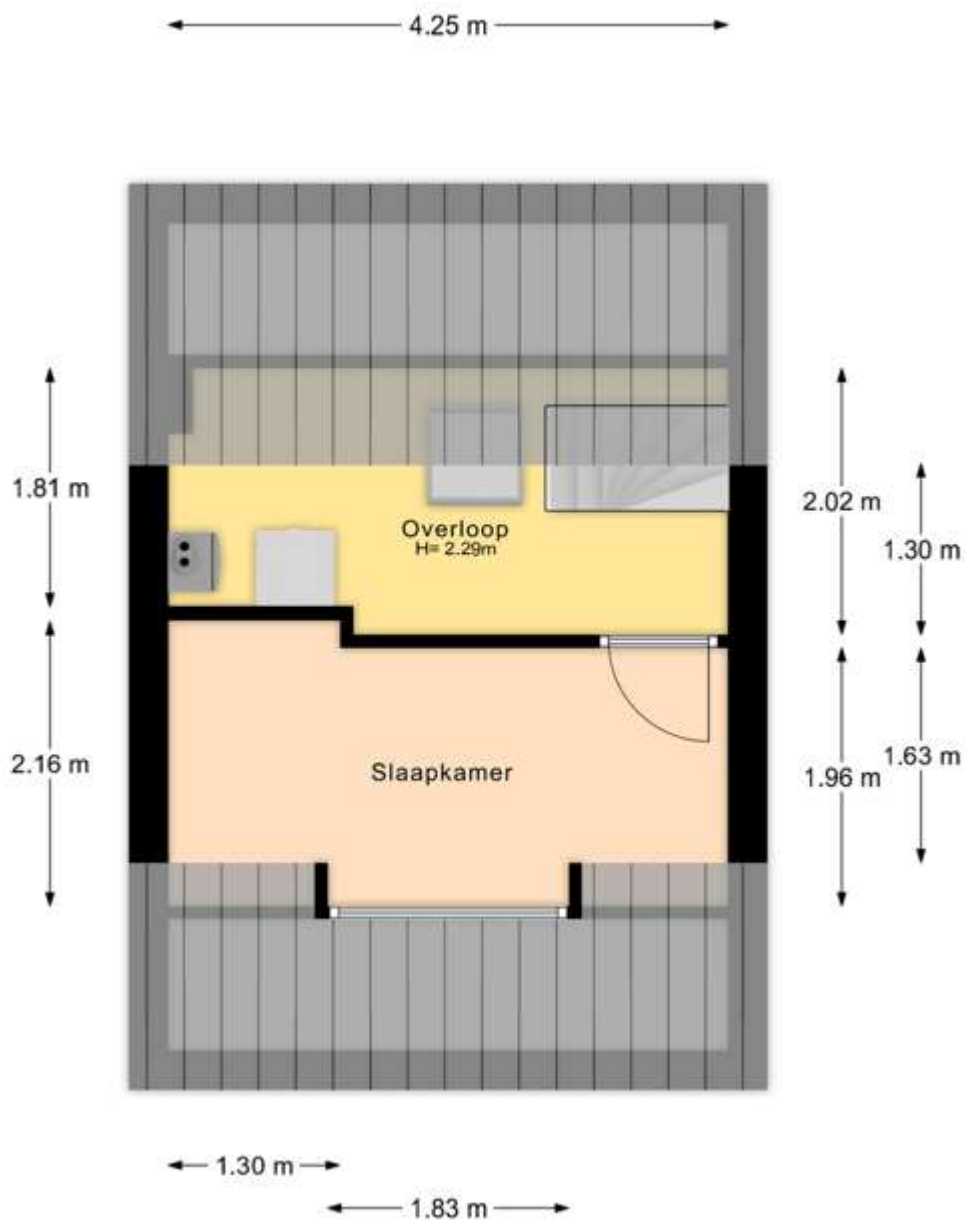

Lijst van zaken

Ingevuld door verkoper(s)

	Blijft achter	Gaat mee	Kan worden overgenomen	N.v.t.
Woning				
<i>Interieur</i>				
Verlichting, te weten:				
- Inbouwspots/dimmers	<input checked="" type="checkbox"/>	<input type="checkbox"/>	<input type="checkbox"/>	<input type="checkbox"/>
- Opbouwspots/armaturen/lampen/dimmers	<input type="checkbox"/>	<input checked="" type="checkbox"/>	<input type="checkbox"/>	<input type="checkbox"/>
- Losse (hang)lampen	<input type="checkbox"/>	<input checked="" type="checkbox"/>	<input type="checkbox"/>	<input type="checkbox"/>
-	<input type="checkbox"/>	<input type="checkbox"/>	<input type="checkbox"/>	<input checked="" type="checkbox"/>
-	<input type="checkbox"/>	<input type="checkbox"/>	<input type="checkbox"/>	<input checked="" type="checkbox"/>
(Losse) kasten, legplanken, te weten:				
-	<input type="checkbox"/>	<input type="checkbox"/>	<input type="checkbox"/>	<input checked="" type="checkbox"/>
-	<input type="checkbox"/>	<input type="checkbox"/>	<input type="checkbox"/>	<input checked="" type="checkbox"/>
Raamdecoratie/zonwering binnen, te weten:				
- Gordijnrails	<input checked="" type="checkbox"/>	<input type="checkbox"/>	<input type="checkbox"/>	<input type="checkbox"/>
- Gordijnen	<input type="checkbox"/>	<input checked="" type="checkbox"/>	<input type="checkbox"/>	<input type="checkbox"/>
- Overgordijnen	<input type="checkbox"/>	<input type="checkbox"/>	<input type="checkbox"/>	<input checked="" type="checkbox"/>
- Vitrages	<input type="checkbox"/>	<input type="checkbox"/>	<input type="checkbox"/>	<input checked="" type="checkbox"/>
- Rolgordijnen	<input checked="" type="checkbox"/>	<input type="checkbox"/>	<input type="checkbox"/>	<input type="checkbox"/>
- Lamellen	<input type="checkbox"/>	<input type="checkbox"/>	<input type="checkbox"/>	<input checked="" type="checkbox"/>
- Jaloezieën	<input checked="" type="checkbox"/>	<input type="checkbox"/>	<input type="checkbox"/>	<input type="checkbox"/>
- (Losse) horren/rolhorren	<input type="checkbox"/>	<input type="checkbox"/>	<input type="checkbox"/>	<input checked="" type="checkbox"/>
-	<input type="checkbox"/>	<input type="checkbox"/>	<input type="checkbox"/>	<input checked="" type="checkbox"/>
-	<input type="checkbox"/>	<input type="checkbox"/>	<input type="checkbox"/>	<input checked="" type="checkbox"/>
Vloerdecoratie, te weten:				
- Vloerbedekking	<input type="checkbox"/>	<input type="checkbox"/>	<input type="checkbox"/>	<input checked="" type="checkbox"/>
- Parketvloer	<input checked="" type="checkbox"/>	<input type="checkbox"/>	<input type="checkbox"/>	<input type="checkbox"/>
- Houten vloer(delen)	<input type="checkbox"/>	<input type="checkbox"/>	<input type="checkbox"/>	<input checked="" type="checkbox"/>
- Laminaat	<input checked="" type="checkbox"/>	<input type="checkbox"/>	<input type="checkbox"/>	<input type="checkbox"/>
- Plavuizen	<input type="checkbox"/>	<input type="checkbox"/>	<input type="checkbox"/>	<input checked="" type="checkbox"/>
-	<input type="checkbox"/>	<input type="checkbox"/>	<input type="checkbox"/>	<input checked="" type="checkbox"/>
-	<input type="checkbox"/>	<input type="checkbox"/>	<input type="checkbox"/>	<input checked="" type="checkbox"/>
(Voorzet) openhaard met toebehoren	<input type="checkbox"/>	<input type="checkbox"/>	<input type="checkbox"/>	<input checked="" type="checkbox"/>
Allesbrander	<input type="checkbox"/>	<input type="checkbox"/>	<input type="checkbox"/>	<input checked="" type="checkbox"/>
Houtkachel	<input type="checkbox"/>	<input type="checkbox"/>	<input type="checkbox"/>	<input checked="" type="checkbox"/>
(Gas)kachels	<input type="checkbox"/>	<input type="checkbox"/>	<input type="checkbox"/>	<input checked="" type="checkbox"/>

	Blijft achter	Gaat mee	Kan worden overgenomen	N.v.t.
Designradiator(en)	<input checked="" type="checkbox"/>	<input type="checkbox"/>	<input type="checkbox"/>	<input type="checkbox"/>
Radiatorafwerking	<input type="checkbox"/>	<input type="checkbox"/>	<input type="checkbox"/>	<input checked="" type="checkbox"/>
Overige, te weten:				
- Spiegelwanden	<input type="checkbox"/>	<input type="checkbox"/>	<input type="checkbox"/>	<input checked="" type="checkbox"/>
- Schilderij ophangstelsysteem	<input type="checkbox"/>	<input type="checkbox"/>	<input type="checkbox"/>	<input checked="" type="checkbox"/>
-	<input type="checkbox"/>	<input type="checkbox"/>	<input type="checkbox"/>	<input checked="" type="checkbox"/>
-	<input type="checkbox"/>	<input type="checkbox"/>	<input type="checkbox"/>	<input checked="" type="checkbox"/>
-	<input type="checkbox"/>	<input type="checkbox"/>	<input type="checkbox"/>	<input checked="" type="checkbox"/>
-	<input type="checkbox"/>	<input type="checkbox"/>	<input type="checkbox"/>	<input checked="" type="checkbox"/>
-	<input type="checkbox"/>	<input type="checkbox"/>	<input type="checkbox"/>	<input checked="" type="checkbox"/>
<i>Keuken</i>				
Keukenblok (met bovenkasten)	<input checked="" type="checkbox"/>	<input type="checkbox"/>	<input type="checkbox"/>	<input type="checkbox"/>
Keuken (inbouw)apparatuur, te weten:				
- Kookplaat	<input type="checkbox"/>	<input type="checkbox"/>	<input type="checkbox"/>	<input checked="" type="checkbox"/>
- (Gas) fornuis	<input checked="" type="checkbox"/>	<input type="checkbox"/>	<input type="checkbox"/>	<input type="checkbox"/>
- Afzuigkap	<input checked="" type="checkbox"/>	<input type="checkbox"/>	<input type="checkbox"/>	<input type="checkbox"/>
- Magnetron	<input type="checkbox"/>	<input type="checkbox"/>	<input type="checkbox"/>	<input checked="" type="checkbox"/>
- Oven	<input type="checkbox"/>	<input type="checkbox"/>	<input type="checkbox"/>	<input checked="" type="checkbox"/>
- Combi-oven/combimagnetron	<input checked="" type="checkbox"/>	<input type="checkbox"/>	<input type="checkbox"/>	<input type="checkbox"/>
- Koelkast	<input type="checkbox"/>	<input type="checkbox"/>	<input type="checkbox"/>	<input checked="" type="checkbox"/>
- Vriezer	<input type="checkbox"/>	<input checked="" type="checkbox"/>	<input type="checkbox"/>	<input type="checkbox"/>
- Koel-vriescombinatie	<input checked="" type="checkbox"/>	<input type="checkbox"/>	<input type="checkbox"/>	<input type="checkbox"/>
- Vaatwasser	<input checked="" type="checkbox"/>	<input type="checkbox"/>	<input type="checkbox"/>	<input type="checkbox"/>
- Quooker	<input type="checkbox"/>	<input type="checkbox"/>	<input type="checkbox"/>	<input checked="" type="checkbox"/>
- Koffiezetapparaat	<input type="checkbox"/>	<input type="checkbox"/>	<input type="checkbox"/>	<input checked="" type="checkbox"/>
-	<input type="checkbox"/>	<input type="checkbox"/>	<input type="checkbox"/>	<input checked="" type="checkbox"/>
-	<input type="checkbox"/>	<input type="checkbox"/>	<input type="checkbox"/>	<input checked="" type="checkbox"/>
Keukenaccessoires, te weten:				
-	<input type="checkbox"/>	<input type="checkbox"/>	<input type="checkbox"/>	<input checked="" type="checkbox"/>
-	<input type="checkbox"/>	<input type="checkbox"/>	<input type="checkbox"/>	<input checked="" type="checkbox"/>
-	<input type="checkbox"/>	<input type="checkbox"/>	<input type="checkbox"/>	<input checked="" type="checkbox"/>
-	<input type="checkbox"/>	<input type="checkbox"/>	<input type="checkbox"/>	<input checked="" type="checkbox"/>
-	<input type="checkbox"/>	<input type="checkbox"/>	<input type="checkbox"/>	<input checked="" type="checkbox"/>
-	<input type="checkbox"/>	<input type="checkbox"/>	<input type="checkbox"/>	<input checked="" type="checkbox"/>
-	<input type="checkbox"/>	<input type="checkbox"/>	<input type="checkbox"/>	<input checked="" type="checkbox"/>
-	<input type="checkbox"/>	<input type="checkbox"/>	<input type="checkbox"/>	<input checked="" type="checkbox"/>
<i>Sanitair/sauna</i>				
Toilet met de volgende toebehoren:				
- Toilet	<input checked="" type="checkbox"/>	<input type="checkbox"/>	<input type="checkbox"/>	<input type="checkbox"/>
- Toilethouder	<input checked="" type="checkbox"/>	<input type="checkbox"/>	<input type="checkbox"/>	<input type="checkbox"/>
- Toiletborstel(houder)	<input type="checkbox"/>	<input checked="" type="checkbox"/>	<input type="checkbox"/>	<input type="checkbox"/>
- Fontein	<input checked="" type="checkbox"/>	<input type="checkbox"/>	<input type="checkbox"/>	<input type="checkbox"/>
-	<input type="checkbox"/>	<input type="checkbox"/>	<input type="checkbox"/>	<input checked="" type="checkbox"/>

Badkamer met de volgende toebehoren:				
- Ligbad	<input type="checkbox"/>	<input type="checkbox"/>	<input type="checkbox"/>	<input checked="" type="checkbox"/>
- Jacuzzi/whirlpool	<input type="checkbox"/>	<input type="checkbox"/>	<input type="checkbox"/>	<input checked="" type="checkbox"/>
- Douche (cabine/schermb)	<input checked="" type="checkbox"/>	<input type="checkbox"/>	<input type="checkbox"/>	<input type="checkbox"/>
- Stoomdouche (cabine)	<input type="checkbox"/>	<input type="checkbox"/>	<input type="checkbox"/>	<input checked="" type="checkbox"/>
- Wastafel	<input checked="" type="checkbox"/>	<input type="checkbox"/>	<input type="checkbox"/>	<input type="checkbox"/>
- Wastafelmeubel	<input checked="" type="checkbox"/>	<input type="checkbox"/>	<input type="checkbox"/>	<input type="checkbox"/>
- Planchet	<input type="checkbox"/>	<input type="checkbox"/>	<input type="checkbox"/>	<input checked="" type="checkbox"/>
- Toiletkast	<input type="checkbox"/>	<input type="checkbox"/>	<input type="checkbox"/>	<input checked="" type="checkbox"/>
- Toilet	<input checked="" type="checkbox"/>	<input type="checkbox"/>	<input type="checkbox"/>	<input type="checkbox"/>
- Toilethouder	<input checked="" type="checkbox"/>	<input type="checkbox"/>	<input type="checkbox"/>	<input type="checkbox"/>
- Toiletborstel(houder)	<input type="checkbox"/>	<input checked="" type="checkbox"/>	<input type="checkbox"/>	<input type="checkbox"/>
-	<input type="checkbox"/>	<input type="checkbox"/>	<input type="checkbox"/>	<input checked="" type="checkbox"/>
-	<input type="checkbox"/>	<input type="checkbox"/>	<input type="checkbox"/>	<input checked="" type="checkbox"/>
Sauna met toebehoren	<input type="checkbox"/>	<input type="checkbox"/>	<input type="checkbox"/>	<input checked="" type="checkbox"/>
	<input type="checkbox"/>	<input type="checkbox"/>	<input type="checkbox"/>	<input checked="" type="checkbox"/>
<u>Exterieur/Installaties/Veiligheid/Energiebesparing</u>				
Schotel/antenne	<input type="checkbox"/>	<input type="checkbox"/>	<input type="checkbox"/>	<input checked="" type="checkbox"/>
Brievenbus	<input type="checkbox"/>	<input type="checkbox"/>	<input type="checkbox"/>	<input checked="" type="checkbox"/>
Kluis	<input type="checkbox"/>	<input type="checkbox"/>	<input type="checkbox"/>	<input checked="" type="checkbox"/>
(Voordeur)bel	<input checked="" type="checkbox"/>	<input type="checkbox"/>	<input type="checkbox"/>	<input type="checkbox"/>
Alarminstallatie	<input type="checkbox"/>	<input type="checkbox"/>	<input type="checkbox"/>	<input checked="" type="checkbox"/>
(Veiligheids)sloten en overige inbraakpreventie	<input checked="" type="checkbox"/>	<input type="checkbox"/>	<input type="checkbox"/>	<input type="checkbox"/>
Rookmelders	<input checked="" type="checkbox"/>	<input type="checkbox"/>	<input type="checkbox"/>	<input type="checkbox"/>
(Klok)thermostaat	<input checked="" type="checkbox"/>	<input type="checkbox"/>	<input type="checkbox"/>	<input type="checkbox"/>
Airconditioning	<input type="checkbox"/>	<input type="checkbox"/>	<input type="checkbox"/>	<input checked="" type="checkbox"/>
Warmwatervoorziening, te weten:				
- CV-installatie	<input checked="" type="checkbox"/>	<input type="checkbox"/>	<input type="checkbox"/>	<input type="checkbox"/>
- Boiler	<input checked="" type="checkbox"/>	<input type="checkbox"/>	<input type="checkbox"/>	<input type="checkbox"/>
- Geiser	<input checked="" type="checkbox"/>	<input type="checkbox"/>	<input type="checkbox"/>	<input type="checkbox"/>
-	<input type="checkbox"/>	<input type="checkbox"/>	<input type="checkbox"/>	<input checked="" type="checkbox"/>
-	<input type="checkbox"/>	<input type="checkbox"/>	<input type="checkbox"/>	<input checked="" type="checkbox"/>
-	<input type="checkbox"/>	<input type="checkbox"/>	<input type="checkbox"/>	<input checked="" type="checkbox"/>
Screens	<input type="checkbox"/>	<input type="checkbox"/>	<input type="checkbox"/>	<input checked="" type="checkbox"/>
Rolluiken	<input type="checkbox"/>	<input type="checkbox"/>	<input type="checkbox"/>	<input checked="" type="checkbox"/>
Zonwering buiten	<input type="checkbox"/>	<input type="checkbox"/>	<input type="checkbox"/>	<input checked="" type="checkbox"/>
-	<input type="checkbox"/>	<input type="checkbox"/>	<input type="checkbox"/>	<input checked="" type="checkbox"/>
-	<input type="checkbox"/>	<input type="checkbox"/>	<input type="checkbox"/>	<input checked="" type="checkbox"/>
-	<input type="checkbox"/>	<input type="checkbox"/>	<input type="checkbox"/>	<input checked="" type="checkbox"/>
Isolatievoorzieningen (voorzetramen/radiatorfolie etc.), te weten:				
-	<input type="checkbox"/>	<input type="checkbox"/>	<input type="checkbox"/>	<input checked="" type="checkbox"/>

	Blijft achter	Gaat mee	Kan worden overgenomen	N.v.t.
-	<input type="checkbox"/>	<input type="checkbox"/>	<input type="checkbox"/>	<input checked="" type="checkbox"/>
Telefoonaansluiting/internetaansluiting	<input checked="" type="checkbox"/>	<input type="checkbox"/>	<input type="checkbox"/>	<input type="checkbox"/>
Veiligheidsschakelaar wasautomaat	<input type="checkbox"/>	<input type="checkbox"/>	<input type="checkbox"/>	<input checked="" type="checkbox"/>
Waterslot wasautomaat	<input type="checkbox"/>	<input checked="" type="checkbox"/>	<input type="checkbox"/>	<input type="checkbox"/>
Zonnepanelen	<input type="checkbox"/>	<input type="checkbox"/>	<input type="checkbox"/>	<input checked="" type="checkbox"/>
Oplaadpunt elektrische auto	<input type="checkbox"/>	<input type="checkbox"/>	<input type="checkbox"/>	<input checked="" type="checkbox"/>
	<input type="checkbox"/>	<input type="checkbox"/>	<input type="checkbox"/>	<input checked="" type="checkbox"/>
	<input type="checkbox"/>	<input type="checkbox"/>	<input type="checkbox"/>	<input checked="" type="checkbox"/>
Tuin				
<i>Inrichting</i>				
Tuinaanleg/bestrating	<input checked="" type="checkbox"/>	<input type="checkbox"/>	<input type="checkbox"/>	<input type="checkbox"/>
Beplanting	<input checked="" type="checkbox"/>	<input type="checkbox"/>	<input type="checkbox"/>	<input type="checkbox"/>
	<input type="checkbox"/>	<input type="checkbox"/>	<input type="checkbox"/>	<input checked="" type="checkbox"/>
<i>Verlichting/installaties</i>				
Buitenverlichting	<input type="checkbox"/>	<input type="checkbox"/>	<input type="checkbox"/>	<input checked="" type="checkbox"/>
Tijd- of schemerschakelaar/bewegingsmelder	<input type="checkbox"/>	<input type="checkbox"/>	<input type="checkbox"/>	<input checked="" type="checkbox"/>
	<input type="checkbox"/>	<input type="checkbox"/>	<input type="checkbox"/>	<input checked="" type="checkbox"/>
<i>Bebouwing</i>				
Tuinhuis/buitenberging	<input checked="" type="checkbox"/>	<input type="checkbox"/>	<input type="checkbox"/>	<input type="checkbox"/>
Kasten/werkbank in tuinhuis/berging	<input type="checkbox"/>	<input type="checkbox"/>	<input type="checkbox"/>	<input checked="" type="checkbox"/>
(Broei)kas	<input type="checkbox"/>	<input type="checkbox"/>	<input type="checkbox"/>	<input checked="" type="checkbox"/>
	<input type="checkbox"/>	<input type="checkbox"/>	<input type="checkbox"/>	<input checked="" type="checkbox"/>
	<input type="checkbox"/>	<input type="checkbox"/>	<input type="checkbox"/>	<input checked="" type="checkbox"/>
<i>Overig</i>				
Overige tuin, te weten:				
- (Sier)hek	<input type="checkbox"/>	<input type="checkbox"/>	<input type="checkbox"/>	<input checked="" type="checkbox"/>
- Vlaggenmast(houder)	<input type="checkbox"/>	<input type="checkbox"/>	<input type="checkbox"/>	<input checked="" type="checkbox"/>
-	<input type="checkbox"/>	<input type="checkbox"/>	<input type="checkbox"/>	<input checked="" type="checkbox"/>
-	<input type="checkbox"/>	<input type="checkbox"/>	<input type="checkbox"/>	<input checked="" type="checkbox"/>

Overig

Zijn er zaken die geen eigendom zijn van verkoper omdat er sprake is van een leasecontract of huurcontract. Zo ja, neemt verkoper de zaak mee of wordt het betreffende contract overgenomen?

	Ja	Nee	Gaat mee	Moet worden overgenomen
CV	<input type="checkbox"/>	<input checked="" type="checkbox"/>	<input type="checkbox"/>	<input type="checkbox"/>
Boiler	<input type="checkbox"/>	<input checked="" type="checkbox"/>	<input type="checkbox"/>	<input type="checkbox"/>
Zonnepanelen	<input type="checkbox"/>	<input checked="" type="checkbox"/>	<input type="checkbox"/>	<input type="checkbox"/>
-	<input type="checkbox"/>	<input checked="" type="checkbox"/>	<input type="checkbox"/>	<input type="checkbox"/>
-	<input type="checkbox"/>	<input checked="" type="checkbox"/>	<input type="checkbox"/>	<input type="checkbox"/>
-	<input type="checkbox"/>	<input checked="" type="checkbox"/>	<input type="checkbox"/>	<input type="checkbox"/>
-	<input type="checkbox"/>	<input checked="" type="checkbox"/>	<input type="checkbox"/>	<input type="checkbox"/>
Bijlage(n) over te nemen contracten:				
- -				
- -				

Kadastrale kaart

Gemeente **Lauwerecht**, sectie **C**, nummer **6467**



12345

35

Deze kaart is noordgericht

Perceelnummer

Huisnummer

Vastgestelde kadastrale grens

Voorlopige kadastrale grens

Administratieve kadastrale grens

Bebouwing

Schaal 1: 500

Kadastrale gemeente

Sectie

Perceel

Lauwerecht

C

6467

Voor een eensluidend uittreksel, geleverd op 10 januari 2024

De bewaarder van het kadaster en de openbare registers

Aan dit uittreksel kunnen geen betrouwbare maten worden ontleend.

De Dienst voor het kadaster en de openbare registers behoudt zich de intellectuele eigendomsrechten voor, waaronder het auteursrecht en het databankrecht.

Algemene informatie

Indien u overeenstemming bereikt over de koopsom, opleverdatum en overige voorwaarden, wordt een koopakte opgesteld waarin de gemaakte afspraken worden vastgelegd.

Schriftelijke overeenkomst/koopovereenkomst

De tussen verkoper en koper te sluiten koopovereenkomst komt uitsluitend tot stand als beide partijen een schriftelijke koopovereenkomst hebben ondertekend. Deze overeenkomst komt tot stand onder de opschortende voorwaarde dat beide partijen deze overeenkomst ondertekenen. De koopovereenkomst wordt opgemaakt volgens het standaard model koopovereenkomst door Wij Makelaardij of door de aangewezen notaris.

Bankgarantie/waarborgsom

Tot zekerheid voor de nakoming van de verplichtingen van koper, komen partijen overeen dat koper verplicht wordt een waarborgsom te storten ter grootte van 10% van de koopsom. Deze waarborgsom dient binnen 7 weken na het overeenkomen op de derdengeldrekening van de notaris te zijn bijgeschreven. In plaats van een waarborgsom kan koper ook een schriftelijke bankgarantie doen stellen, mits deze bankgarantie onvoorwaardelijk is en afgegeven door een erkende in Nederland gevestigde bankinstelling.

Baten, lasten en verschuldigde canons

Alle baten, lasten en eventueel verschuldigde canons en dergelijke komen voor rekening van koper met ingang van de datum van de feitelijke levering (transportdatum). De lopende baten, lasten en dergelijke, met uitzondering van de onroerende zaak belasting wegens feitelijk gebruik, zullen tussen partijen naar rato worden verrekend.

Notaris

De notaris wordt betaald door koper, dus is het gebruikelijk dat koper de notaris kiest, tenzij vooraf anders is overeengekomen.

Kosten koper (k.k.)

Bij (ver)koop van een woning komen de kosten van de eigendomsoverdracht voor rekening van koper. Deze eenmalige kosten bestaan onder andere uit de overdrachtsbelasting (2% van de koopsom) en de notariskosten en worden bij de notariële overdracht van de woning (ook genoemd levering of transport) verrekend.

Financiering

In de meeste gevallen wordt door koper een hypotheek afgesloten. Hiervoor wordt 6 weken opgenomen in de koopovereenkomst. De geldverstrekker verlangt dat er voor het aangekochte woonhuis een taxatierapport wordt overlegd. Dit rapport wordt door een onafhankelijke (niet bij de transactie betrokken) makelaar gemaakt. Deze makelaar zal hiervoor taxatiekosten in rekening brengen. Alle kosten voor de financiering zijn fiscaal aftrekbaar.

Verzekering

Vanaf de dag dat de woning feitelijk aan u wordt overgedragen (sleuteloverdracht, vindt meestal plaats op dezelfde dag als het notariële transport), draagt u ook het risico van de woning. U moet dus zelf op tijd zorgen voor een opstalverzekering voor de woning.

Nutsvoorzieningen

Huiseigenaren hebben de mogelijkheid zelf een energieleverancier te kiezen voor gas en elektra. In verband hiermee verzoeken leveranciers nieuwe bewoners zich uiterlijk 3 weken voor de transportdatum bij hen te melden. Doet u dit niet dan bestaat de kans dat uw nutsvoorzieningen worden afgesloten en dat later de aansluitkosten bij u in rekening worden gebracht.

Algemene informatie

Onderzoeksplicht

In het burgerlijk wetboek is vastgesteld dat verkoper informatieplicht heeft en koper onderzoeksplicht. Het onderzoeksplicht voor koper houdt onder meer in dat koper zelf verantwoordelijk is voor de beoordeling van de staat van het onderhoud en of het object de eigenschappen bezit die voldoen aan de bestemming die de koper ervoor heeft.

Energielabel

Vanaf 1 november 2021 dient bij verkoop of verhuur van woningen een energielabel aanwezig te zijn. Met het energielabel krijgt de nieuwe gebruiker van een gebouw vooraf inzicht in het energiegebruik van het gebouw. Bij verkoop of verhuur is een definitief label verplicht op straffe van een boete van maximaal 435 euro.

Inspectie

Zo kort mogelijk voor het transport zullen wij met koper nog een inspectie van het pand uitvoeren, waarbij tevens de meterstanden van gas, water en elektra zullen worden genoteerd op de daarvoor bestemde mutatieformulieren van de nutsbedrijven. Deze formulieren moeten door beide partijen, koper en verkoper, voor akkoord worden ondertekend.

Plattegronden/tekeningen/brochure

De gegevens in deze brochure kunnen afwijken van de werkelijke situatie. Alle informatie is met zorg samengesteld en betrokken uit ons inziens betrouwbare bronnen. Ten aanzien van de juistheid ervan kunnen wij echter geen aansprakelijkheid aanvaarden. De aangeboden informatie is geheel vrijblijvend.

WOONLASTEN HOUTEN 2024

Onroerende zaakbelasting (OZB)

De tarieven zijn een percentage van de waarde in het economisch verkeer van uw onroerende zaak:

<u>Woningen</u>	<u>Percentage</u>
Eigenarenheffing	0,0827%

<u>Niet woningen</u>	<u>Percentage</u>
Eigenarenheffing	0,3819%
Gebruikersheffing	0,2947%

Rioolrechten

- eigenaar per aansluiting per jaar € 290,72

Afvalstoffenheffing

- eenpersoonshuishouden per perceel per jaar € 297,96
- meerpersoonshuishouden per perceel per jaar € 403,08

(bron: www.bghu.nl)

Hoewel deze brochure zorgvuldig is opgemaakt, kunnen aan de vermelde gegevens geen rechten worden ontleend.



Wij zeggen wat wij doen en wij doen wat wij zeggen

Neem gerust contact met ons op voor een kennismaking!



Antonius Matthaeuslaan 19
3515 AN Utrecht
030 – 271 00 04
info@wijmakelaardij.nl